

PEMBEKALAN SKRIPSI

2020

Teknologi Industri Pertanian _ UTM

TAHAPAN SKRIPSI

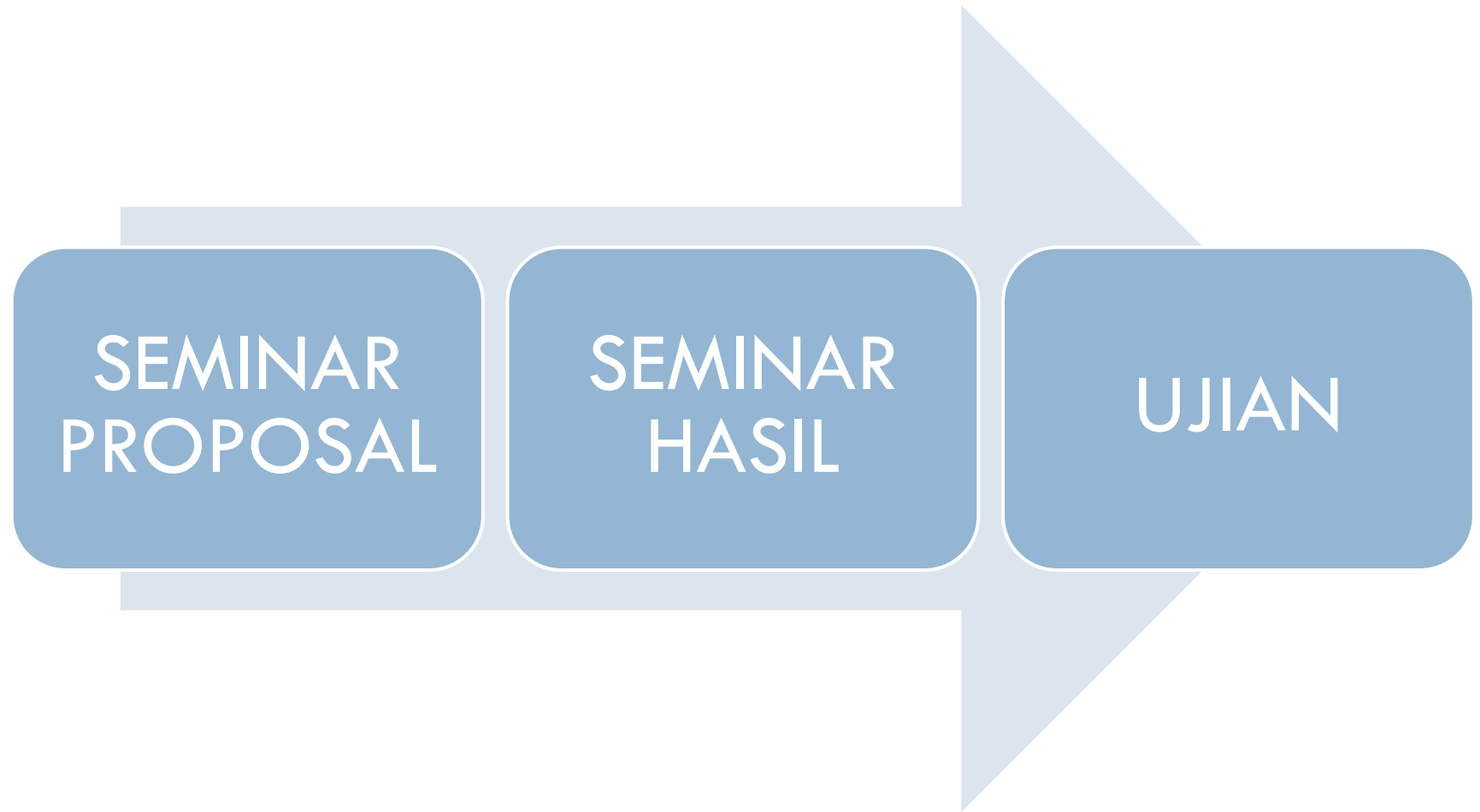

ALUR SKRIPSI

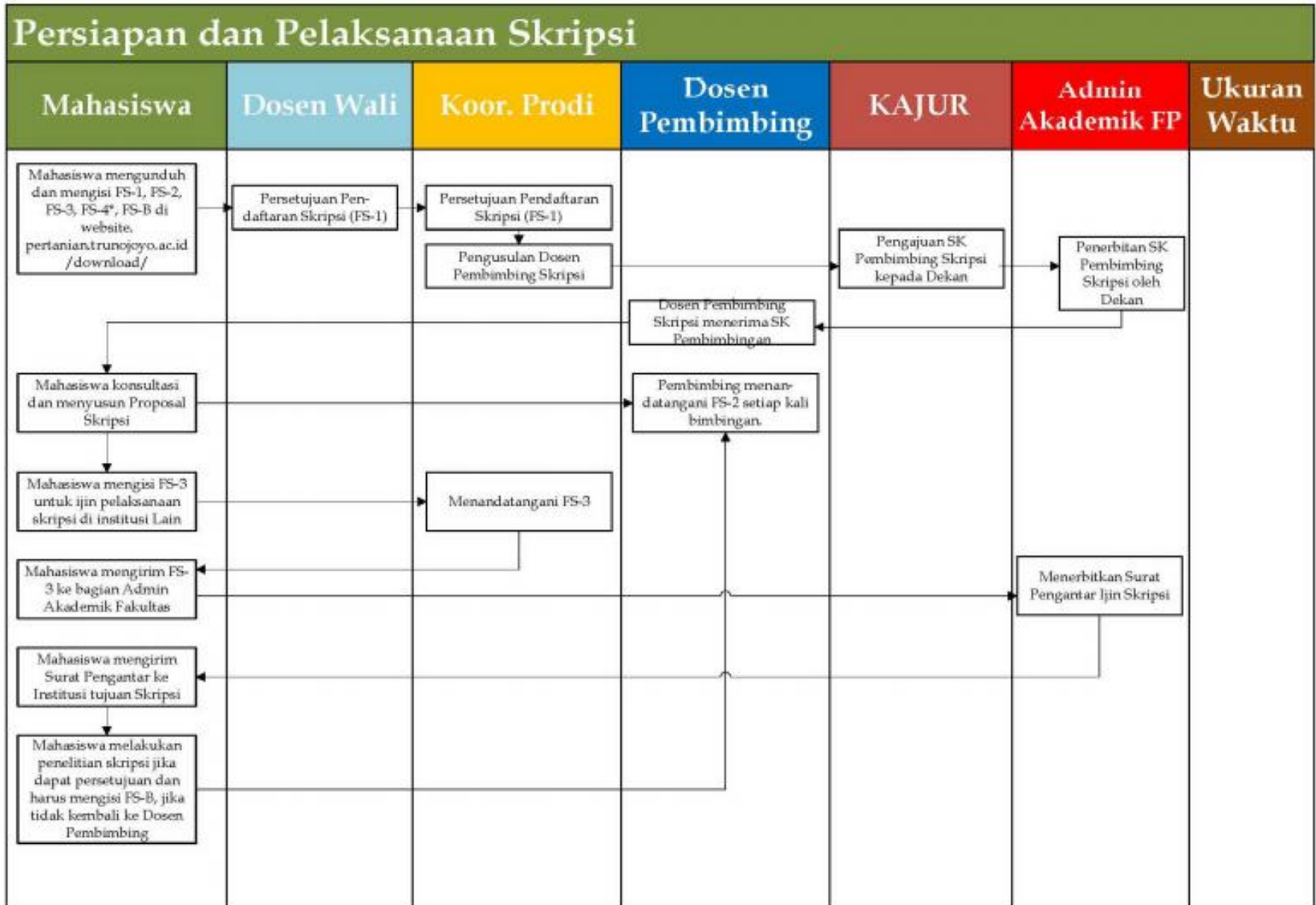

SYARAT MENEMPUH SKRIPSI

1. Terdaftar sebagai mahasiswa Fakultas Pertanian Universitas Trunojoyo Madura dalam semester yang bersangkutan.
2. Mahasiswa dapat mendaftar skripsi apabila jumlah mata kuliah yang lulus dan atau sedang ditempuh minimal 120 SKS.
3. Telah memprogram skripsi dalam kartu rencana studi pada saat daftar ulang.
4. Telah mempunyai dosen pembimbing yang diusulkan oleh ketua jurusan atas pertimbangan dari Koordinator Program Studi, dan ditetapkan oleh Dekan.

SYARAT SEMINAR PROPOSAL

1. Telah memprogram skripsi dalam kartu rencana studi (KRS)
2. Telah disetujui dosen pembimbing
3. Minimal 20 poin (Moderator 5, Penanya/Penyanggah/Pemberi Saran 2, Peserta 1)

PROSEDUR SEMPRO / SEMHAS

Prosedur Seminar Proposal dan Seminar Hasil Skripsi

Mahasiswa	Dosen Pembimbing	Koordinator Prodi	Admin Akademik FP	Ukuran Waktu
Mahasiswa mengisi FS-5	Dosen Pembimbing menyetujui dengan menandatangani pendaftaran FS-5	Koorprodi mengetahui dengan menandatangani pendaftaran FS-5		
Mahasiswa melengkapi persyaratan (Fotocopy FS-4)				
Mahasiswa menyerahkan FS-4 dan FS-5			Admin menyiapkan Undangan dan berkas pelaksanaan seminar (konfirmasi admin/sdh ada)	
Mahasiswa menyerahkan undangan, proposal/hasil dan berkas pelaksanaan seminar proposal/hasil (FS-6 dan form FS-7)	Dosen Pembimbing menerima semua berkas			
Mahasiswa melakukan Seminar	Dosen Pembimbing memberi penilaian Seminar			
Mahasiswa melakukan pembimbingan revisi Proposal/ Laporan Skripsi				

PROSEDUR UJIAN

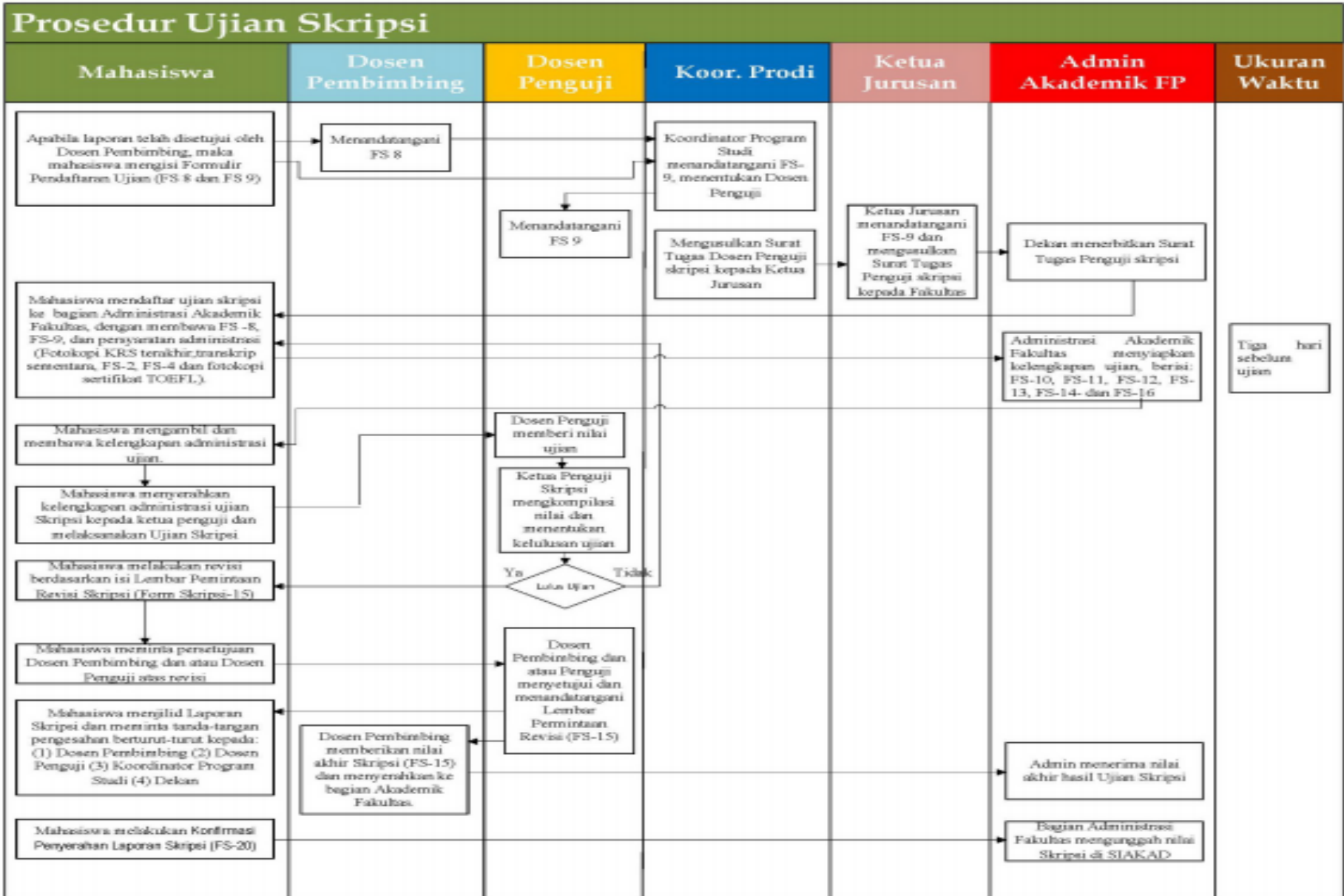

SYARAT SEMINAR HASIL

1. Telah memprogram skripsi dalam kartu rencana studi (KRS)
2. Telah disetujui dosen pembimbing
3. Minimal 25 poin (Moderator 5, Penanya/Penyanggah/Pemberi Saran 2, Peserta 1)

SYARAT UJIAN

1. Laporan telah disetujui dosen pembimbing.
2. Telah melaksanakan dan lulus tes plagiasi (maksimal 25%).
3. Telah memiliki nilai TOEFL minimal 450.
4. Telah bimbingan minimal 8 kali ke pembimbing skripsi (fotokopi kartu bimbingan skripsi)
5. Telah menyelesaikan syarat-syarat administrasi (fotokopi KRS, Transkrip sementara, fotokopi bukti pembayaran ujian skripsi, kartu bimbingan skripsi, kartu

FORMULIR PENGAJUAN DOSEN PEMBIMBING PKL/SKRIPSI

Nama :

NIM :

Semester :

SKS PKL/SKRIPSI* :

Judul PKL/SKRIPSI** :

.....

.....

Mata Kuliah Yang

Mendukung*** 1.

2.

3.

4.

Usulan Dosen

Pembimbing 1.

2.

3.

4.

Keterangan :

* Tuliskan SKS PKL (0/3) atau Skripsi (0/6)

** Tuliskan Judul PKL/Skripsi (jika belum punya judul kosongkan saja)

*** Mata kuliah pendukung merupakan mata kuliah yang relevan dengan judul PKL/Skripsi dan minimal mendapatkan nilai B